



## MONTHLY UPDATE: Rail Modernization @ Union Station Project

Visit [metrolinktrains.com/community](https://metrolinktrains.com/community)

Dear Neighbor,

Metrolink crews have started the initial work of Phase 2 on the platform tracks at Los Angeles Union Station (LAUS).

During the months of April and May, crews have installed the temporary platform to allow riders to continue to use the train service throughout construction activity. In addition, crews have started the replacement of track 4 and track 5 near the platform area at LAUS.

The construction schedule for the upcoming work in June consists of:

- **Tuesday, June 1 through Monday June 28 from 8 a.m. to 4:30 p.m.** – Replacement of platform tracks on tracks 4 & 5
- **Tuesday, June 1 through Wednesday, June 30 from 7 p.m. to 5 a.m.** – Replacement of train signals north of the platforms. Install new rail into the site.
- **Tuesday, June 29 through Thursday July 29 from 8 a.m. to 4:30 p.m.** – Replacement of platform tracks on track 12

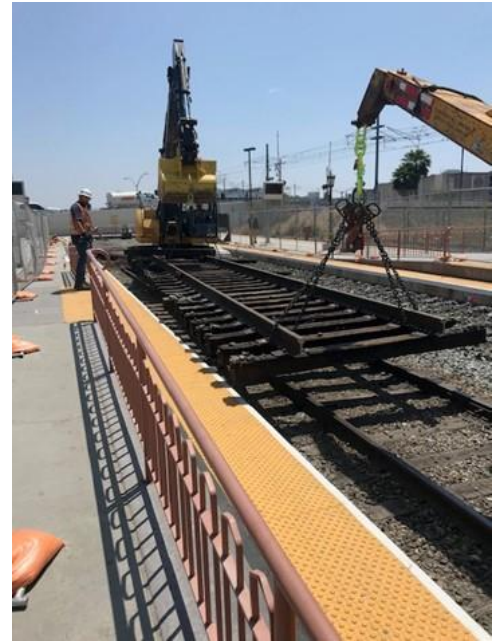

The community may notice construction activities in the form of equipment, sounds, vibration, lights, and dust from construction activities.

Please know our team is working to minimize any disruption to the adjacent communities and businesses. We apologize in advance for any inconvenience this may have caused.

Metrolink will provide regular updates on the project's progress online and via email. To learn about this project, please [visit metrolinktrains.com/railmodernization](https://metrolinktrains.com/railmodernization). To sign up for updates click [here](#).

If you have questions, please contact Laurene Lopez at [lopezl@scrra.net](mailto:lopezl@scrra.net) or at (213) 452-0433.

*\*Schedule is subject to change due to weather or unforeseen circumstances\**

### **Metrolink's response to COVID-19 (coronavirus):**

At Metrolink, safety is foundational. Our agency has taken steps to protect against the spread of the COVID-19 disease while protecting our team members and riders.

Transportation has been designated as an essential service at the federal level and was exempted in the state and local Stay at Home orders. So, Metrolink continues to operate service, as well as move forward with maintenance and rehabilitation projects. Essential services, as outlined by the

CyberSecurity and Infrastructure Security Agency at the federal level, are deemed essential to continue critical infrastructure viability. Other essential services include but are not limited to medical and healthcare systems, defense, food and agriculture, energy, water, law enforcement and public works.

Please know that we support efforts at the federal, state and local levels to stop the spread of the coronavirus and keep our team members and riders safe, including asking people who are sick to stay home, requiring non-essential workers to telecommute, reiterating and requiring physical distancing practices and providing our critical front-line employees with masks, gloves and extra sanitizer. To get more information about Metrolink's service or response to COVID-19, please visit [metrolinktrains.com/safety](https://metrolinktrains.com/safety).



**Laurene Lopez**

Metrolink Communications

(213) 452-0433 | [communityrelations@scrra.net](mailto:communityrelations@scrra.net)



## ACTUALIZACIÓN MENSUAL: Proyecto de Modernización de las Vías del Tren en Union Station

Visite [metrolinktrains.com/community](https://metrolinktrains.com/community)

Querido Vecino,

Los equipos de trabajo de Metrolink comenzaron la segunda fase del trabajo del proyecto, conocido como la Modernización de las Vías del Tren en Union Station.

Durante los meses de abril y mayo, los equipos de trabajo han instalado la plataforma temporal para que los usuarios puedan seguir utilizando el servicio de tren durante las actividades de construcción. Además, los equipos de trabajo han comenzado el reemplazo de las vías 4 y 5 cerca de la plataforma en LAUS.

El cronograma de construcción para el próximo trabajo en junio consiste en:

- **Del martes, 1 de junio al lunes, 28 de junio, de 8 a.m. a 4:30 p.m.** – Reemplazo de las vías de la plataforma en las vías 4 y 5
- **Del martes, 1 de junio al miércoles, 30 de junio de 7 p.m. a 5 a.m.** - Reemplazo de las señales del tren al norte de las plataformas. Instalación de nuevos carriles en el área
- **Del martes, 29 de junio al jueves, 29 de julio de 8 a.m. a 4:30 p.m.** - Reemplazo de las vías de la plataforma en la vía 12

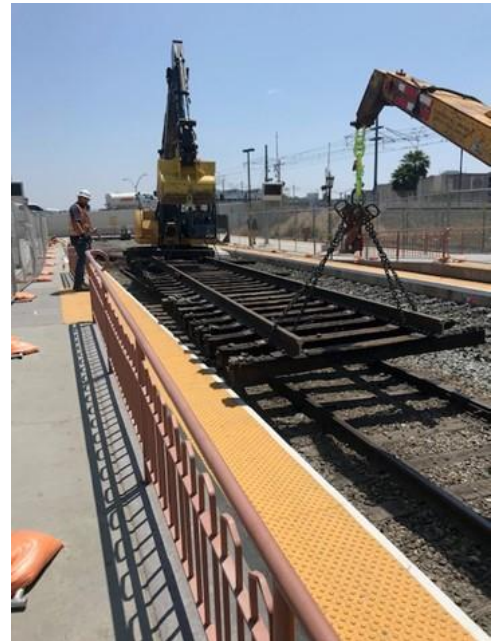

La comunidad puede notar las actividades de construcción en forma de equipos de construcción, ruidos de construcción, vibraciones, luces y polvo.

Tenga en cuenta que nuestro equipo está trabajando para minimizar cualquier interrupción a la comunidad y a los negocios adyacentes. Nos disculpamos por cualquier inconveniencia que esto pueda ocasionar.

Metrolink proporcionará actualizaciones periódicas sobre el progreso del proyecto en línea y por correo electrónico. Para obtener más información sobre este proyecto y registrarse para recibir actualizaciones, visite [metrolinktrains.com/railmodernization](https://metrolinktrains.com/railmodernization). Para registrarse para recibir actualizaciones, haga clic [aquí](#).

Para registrarse para recibir actualizaciones, haga clic [aquí](#). Si tiene preguntas, comuníquese con Sylvia Novoa a [novoas@scrra.net](mailto:novoas@scrra.net) o al (213) 452-0300.

## Respuesta de Metrolink al COVID-19 (coronavirus):

En Metrolink, la seguridad es fundamental. Nuestra agencia ha tomado medidas para la protección contra la propagación de la enfermedad COVID-19 mientras protege a los miembros de nuestro equipo y pasajeros.

El transporte ha sido designado como un servicio esencial a nivel federal y fue eximido en las órdenes estatales y locales de estancia en casa. Por lo tanto, Metrolink continúa operando el servicio, así como avanzando con proyectos de mantenimiento y rehabilitación. Los servicios esenciales, como lo delineó la Agencia de Ciberseguridad y Seguridad de la Infraestructura a nivel federal, se consideran esenciales para continuar con la viabilidad crítica de la infraestructura. Otros servicios esenciales incluyen, entre otros, los sistemas médicos y de la salud, la defensa, la alimentación y la agricultura, la energía, el agua, la aplicación de la ley y las obras públicas.

Por favor, sepa que apoyamos los esfuerzos a nivel federal, estatal y local para detener la propagación del coronavirus y mantener a salvo a los miembros de nuestro equipo y a nuestros pasajeros. Le pedimos a las personas enfermas que se queden en casa, requiriendo la teleconmutación a los trabajadores no esenciales, reiterando y requiriendo prácticas de distanciamiento físico y proporcionando mascarillas, guantes y desinfectante adicional a nuestros empleados críticos de primera línea. Para obtener más información sobre el servicio o la respuesta de Metrolink al COVID-19, visite [metrolinktrains.com/safety](https://metrolinktrains.com/safety)

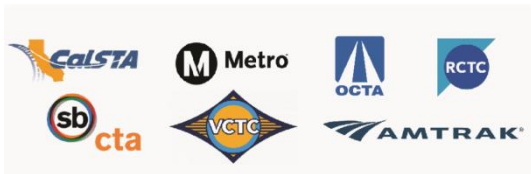

**Laurene Lopez**

Comunicaciones de Metrolink

(213) 452-0433 | [communityrelations@scrra.net](mailto:communityrelations@scrra.net)